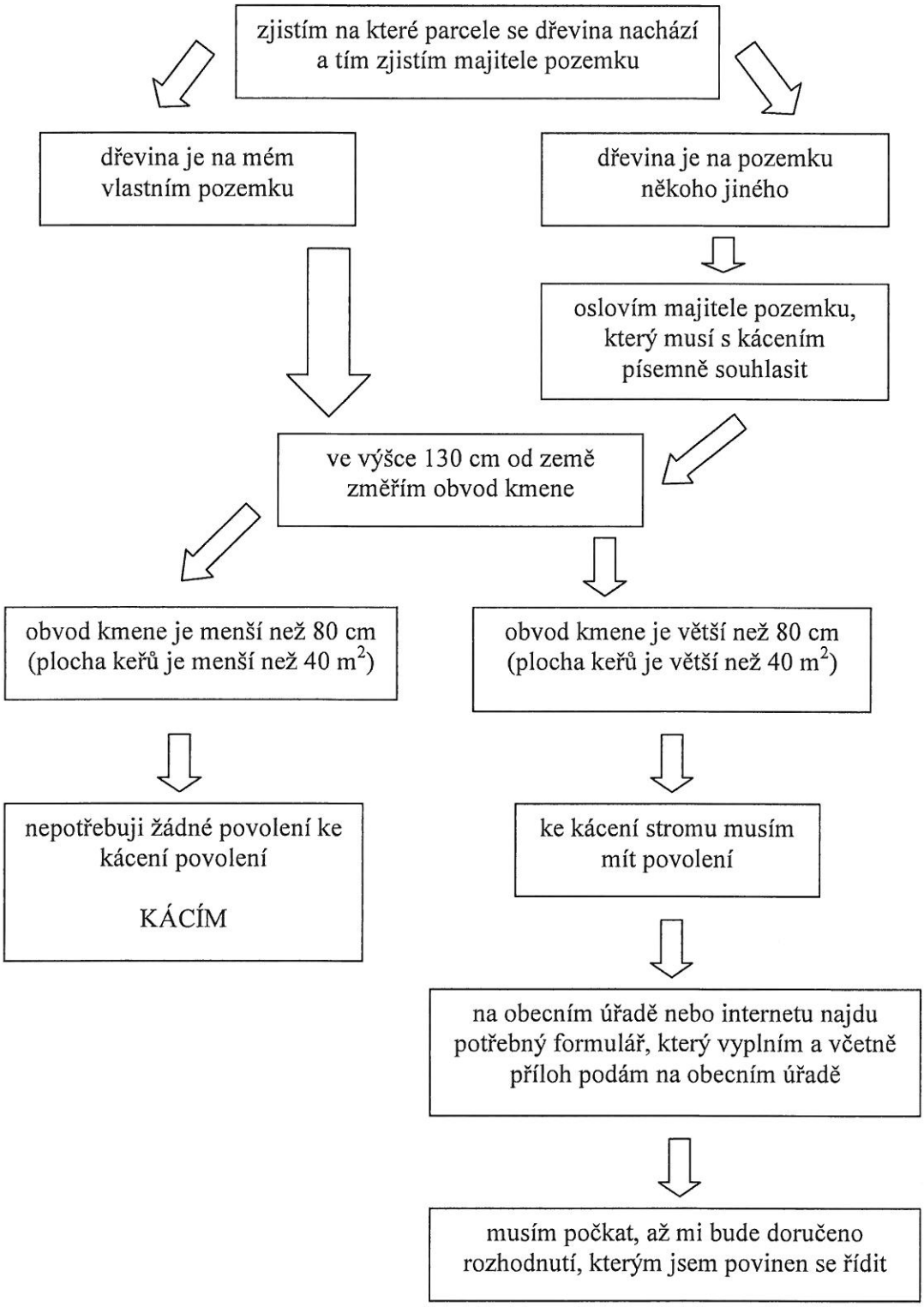# Jak postupovat, pokud chci skácet nebo ořezat strom, případně keř: